

-  Ordenanza 2
Ensanche residencial
-  Ordenanza 5
Residencial Unifamiliar Adosada
-  Ordenanza 6
Residencial Unifamiliar Aislada
-  Ordenanza 8
Áreas Industriales
-  Calles, Plazas, Espacios Públicos
-  Ordenanza 10
Equipamientos
-  Espacios Libres Públicos
-  Sectores de
Suelo Urbano No Consolidado
-  Delimitación / Designación Sector
de Suelo Urbano No Consolidado

NORMAS URBANÍSTICAS DE
OLVEGA

ESTUDIO DE DETALLE
S-3

DETERMINACIONES
PLANEAMIENTO
VIGENTE

ESCALA 1:1.000
MAYO DE 2008

I.1

TERMINO MUNICIPAL DE
ÓLVEGA (SORIA)

PROMOTOR:
PROLEZMA
ARQUITECTO:
JOSE ANTONIO GARCIA DE LEON

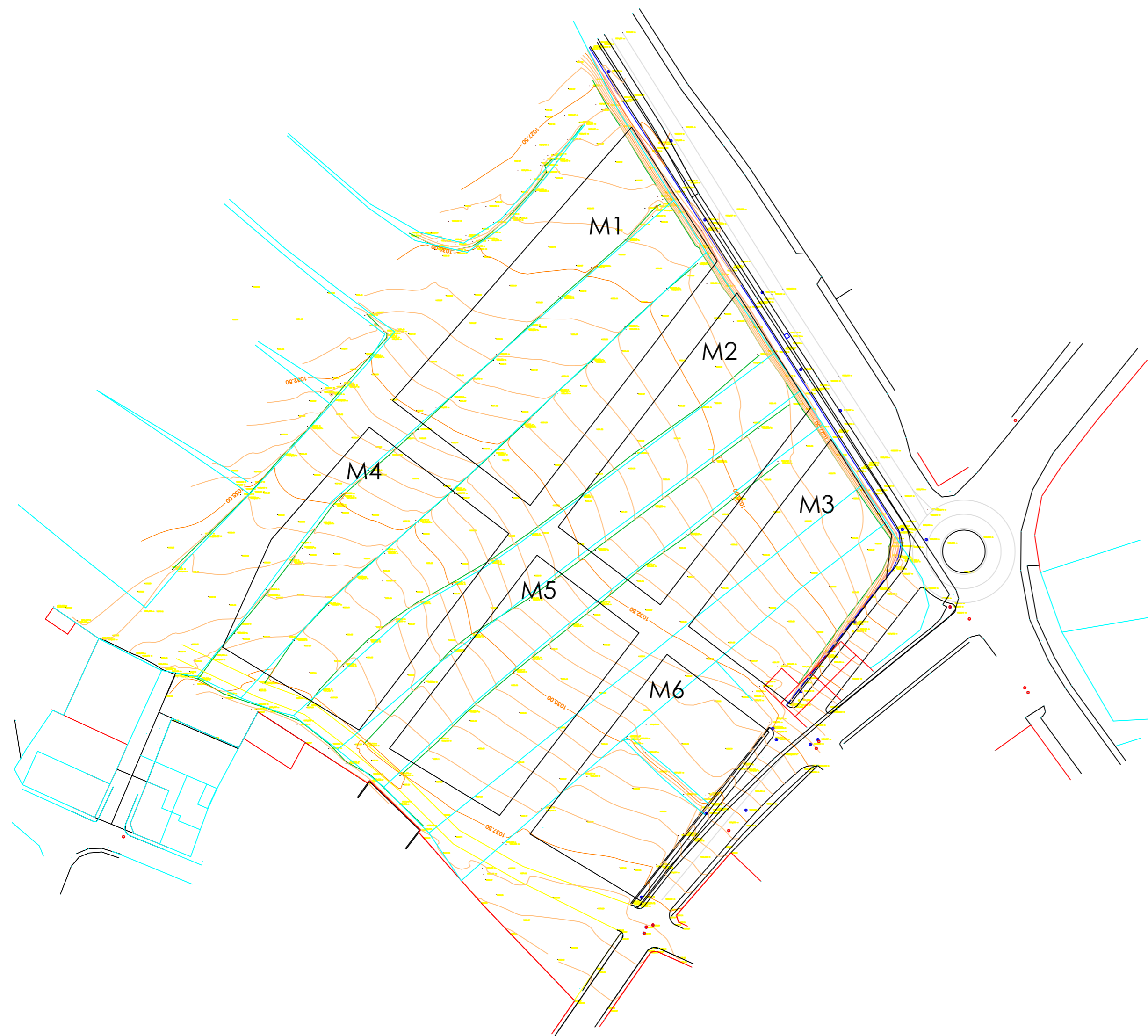

NORMAS URBANÍSTICAS DE
OLVEGA

**ESTUDIO DE DETALLE
S-3**

TOPOGRAFICO

ESCALA 1:1.000
MAYO DE 2008



I.2

TERMINO MUNICIPAL DE
ÓLVEGA (SORIA)

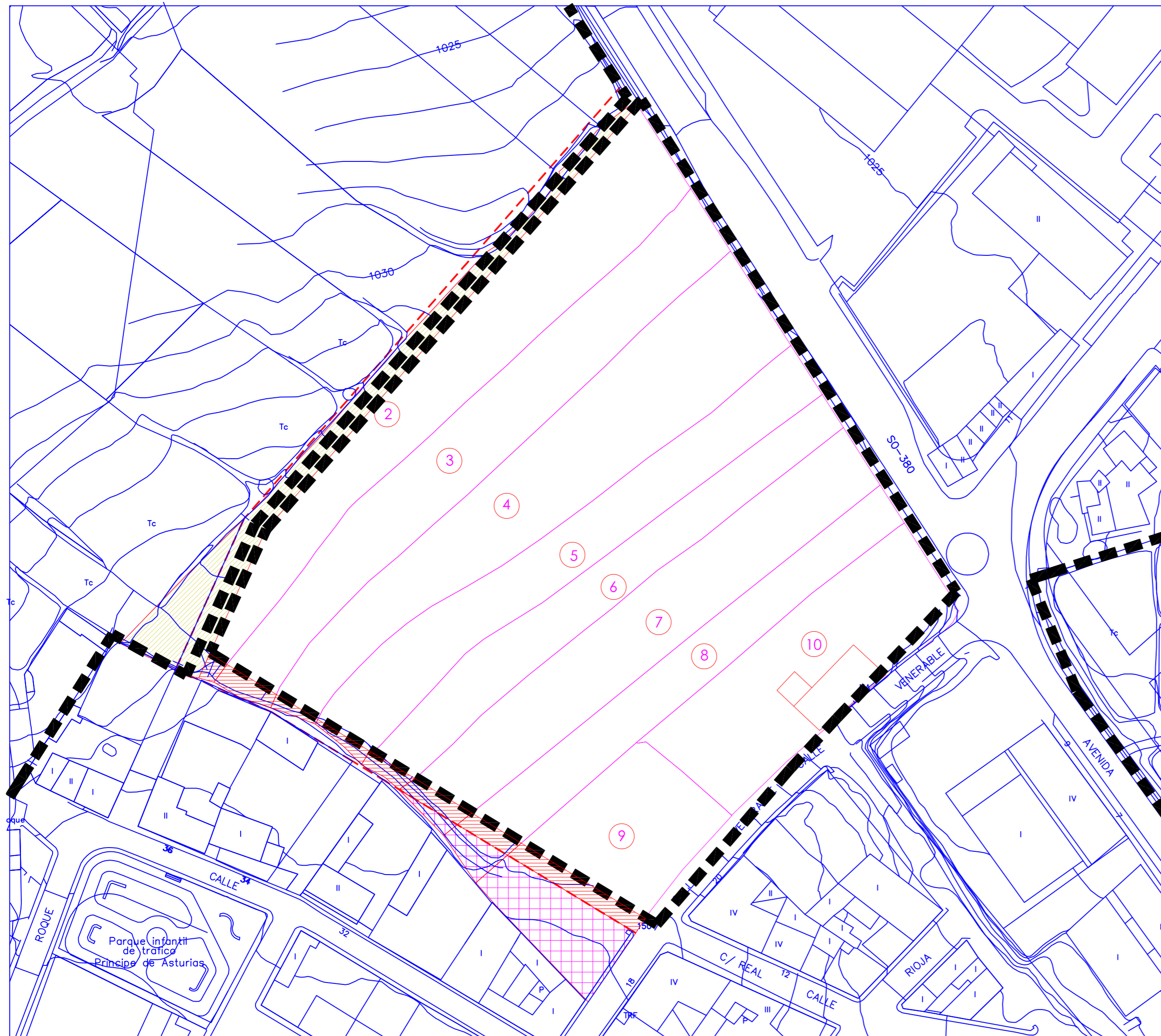
PROMOTOR:
PROLEZMA
ARQUITECTO:
JOSE ANTONIO GARCIA DE LEON

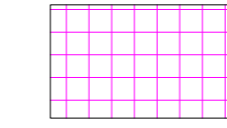
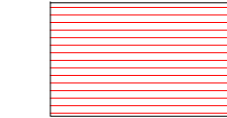

	S.Total	S. excluida	S.Afectada
2	5.163,57	1.548,67	3.614,90
3	3.476,64	96,00	3.380,64
4	4.104,25	36,98	4.067,27
5	2.753,35	47,11	2.706,24
6	2.198,27	62,44	2.135,83
7	3.169,85	140,35	3.029,50
8	2.170,12	217,76	1.952,36
9	2.525,66	1.000,25	1.525,41
10	2.910,18	0,00	2.910,18
Totales	28.471,89	3.149,56	25.322,33

-  Alineación
-  Parcela excluida Sector S.I.1 (Industrial)
-  Parcela excluida S.Urbano Ordenanza 2
-  Parcela excluida Viales S.Urbano

NORMAS URBANÍSTICAS DE
OLVEGA

ESTUDIO DE DETALLE
S-3

PARCELARIO
SUPERFICIES
AFECTADAS Y
EXCLUSIONES

ESCALA 1:1.000
MAYO DE 2008

I.3

TERMINO MUNICIPAL DE
ÓLVEGA (SORIA)

PROMOTOR:
PROLEZMA
ARQUITECTO:
JOSE ANTONIO GARCIA DE LEON

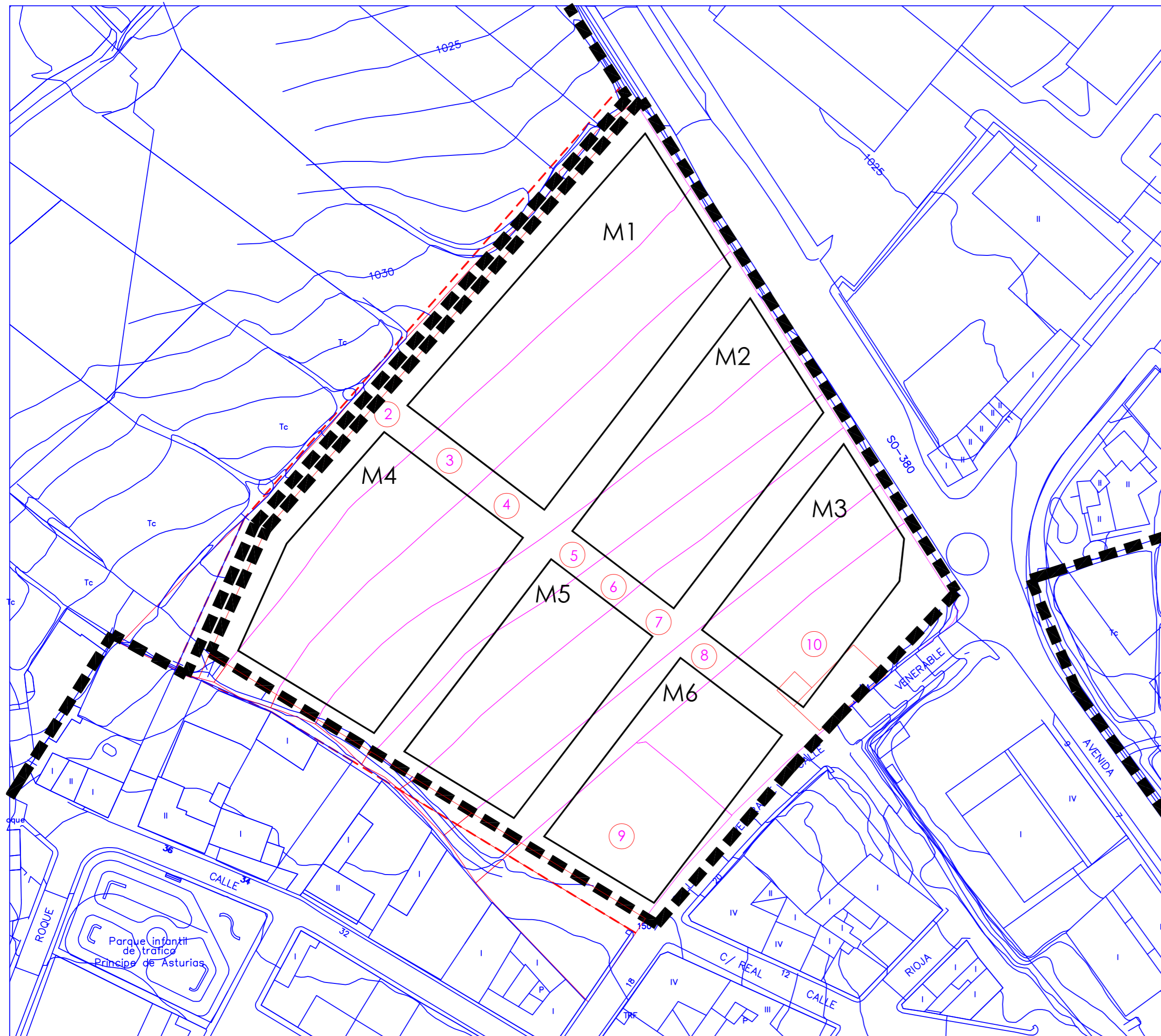

Manz.	Superficie
M1	4.349,36
M2	2.781,82
M3	2.141,93
M4	3.623,04
M5	2.424,07
M6	2.247,25

NORMAS URBANÍSTICAS DE
OLVEGA

**ESTUDIO DE DETALLE
S-3**

**ORDENACIÓN
PROPUESTA
POR LAS NORMAS
URBANÍSTICAS**

ESCALA 1:1.000
MAYO DE 2008

I.4

TERMINO MUNICIPAL DE
ÓLVEGA (SORIA)

PROMOTOR:
PROLEZMA
ARQUITECTO:
JOSE ANTONIO GARCIA DE LEON