

-  Ordenanza 2  
Ensanche Residencial
-  Espacios Libres Públicos
-  Ordenanza 9  
Equipamientos

NORMAS URBANÍSTICAS DE  
**OLVEGA**

**ESTUDIO DE DETALLE**  
**S-3**

**PARCELACIÓN  
PROPUESTA  
POR EL ESTUDIO  
DE DETALLE**

ESCALA 1:1.000  
DICIEMBRE DE 2012 **O.1**

TERMINO MUNICIPAL DE  
ÓLVEGA (SORIA)

PROMOTOR:  
**PROLEZMA**  
ARQUITECTO:  
**JOSE ANTONIO GARCIA DE LEON**

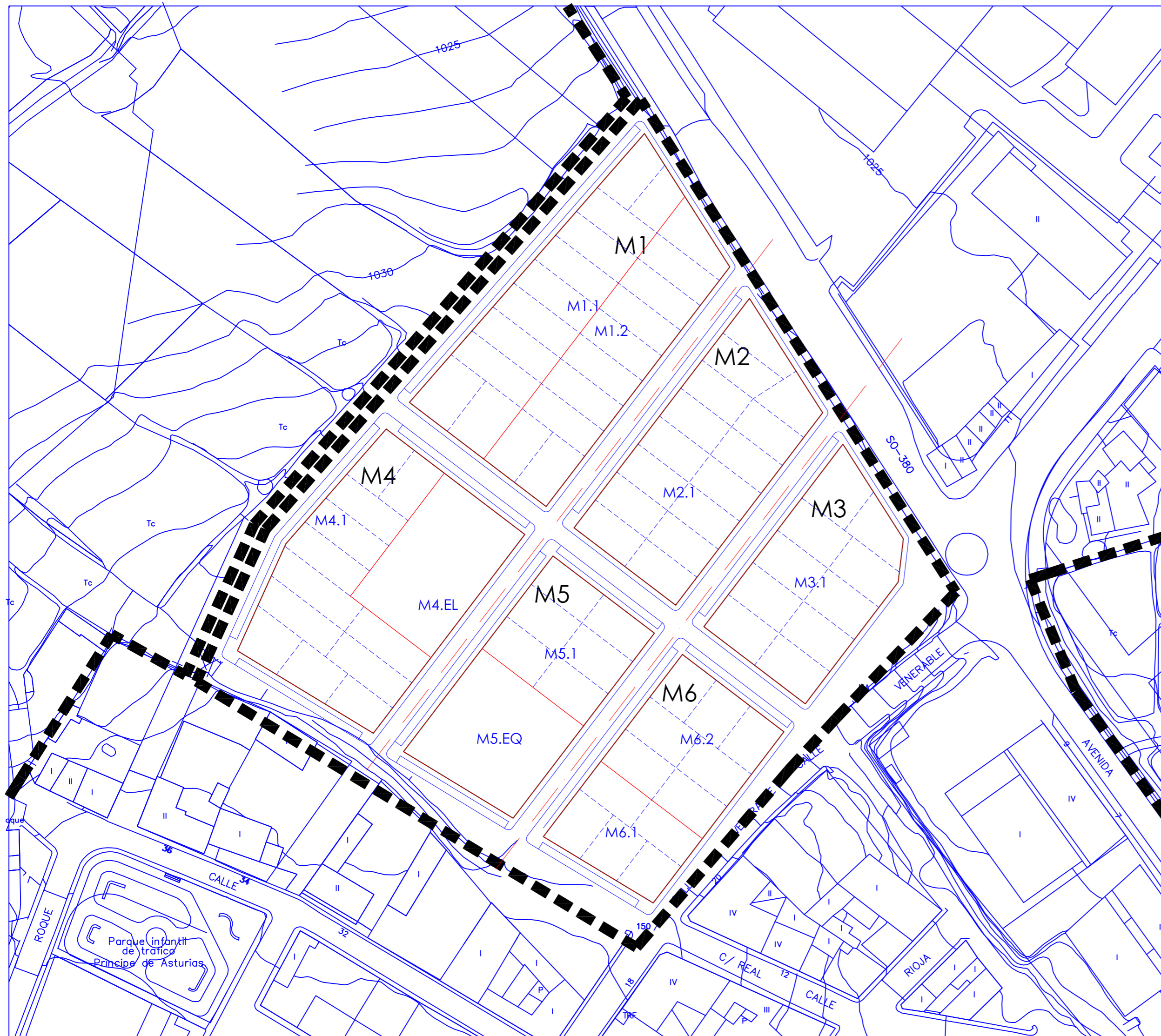

Manz.	Superficie	Parc.	Superficie	NºViv.	Edificabilidad
M1	4.290,67	M1.1	2.281,64	11	1807.45 m2
		M1.2	2.009,03	10	1690.32 m2
M2	2.738,03	M2.1	2.738,03	15	2421.04 m2
M3	2.097,15	M3.1	2.097,15	10	1765.92 m2
M4	3.682,50	M4.1	2.415,35	12	2033.64 m2
		M4.EL	1.267,15	--	--
M5	2.468,78	M5.1	1.202,44	6	1012.52 m2
		M5.EQ	1.266,34	--	--
M6	2.292,74	M6.1	906,15	5	762.71 m2
		M6.2	1.386,59	7	1167.58 m2

NORMAS URBANÍSTICAS DE  
**OLVEGA**

**ESTUDIO DE DETALLE**  
**S-3**

**PARCELACIÓN**  
**ORIENTATIVA**  
**(No vinculante)**

ESCALA 1:1.000  
DICIEMBRE DE 2012 **O.2**

TERMINO MUNICIPAL DE  
ÓLVEGA (SORIA)

PROMOTOR:  
**PROLEZMA**  
ARQUITECTO:  
**JOSE ANTONIO GARCIA DE LEON**

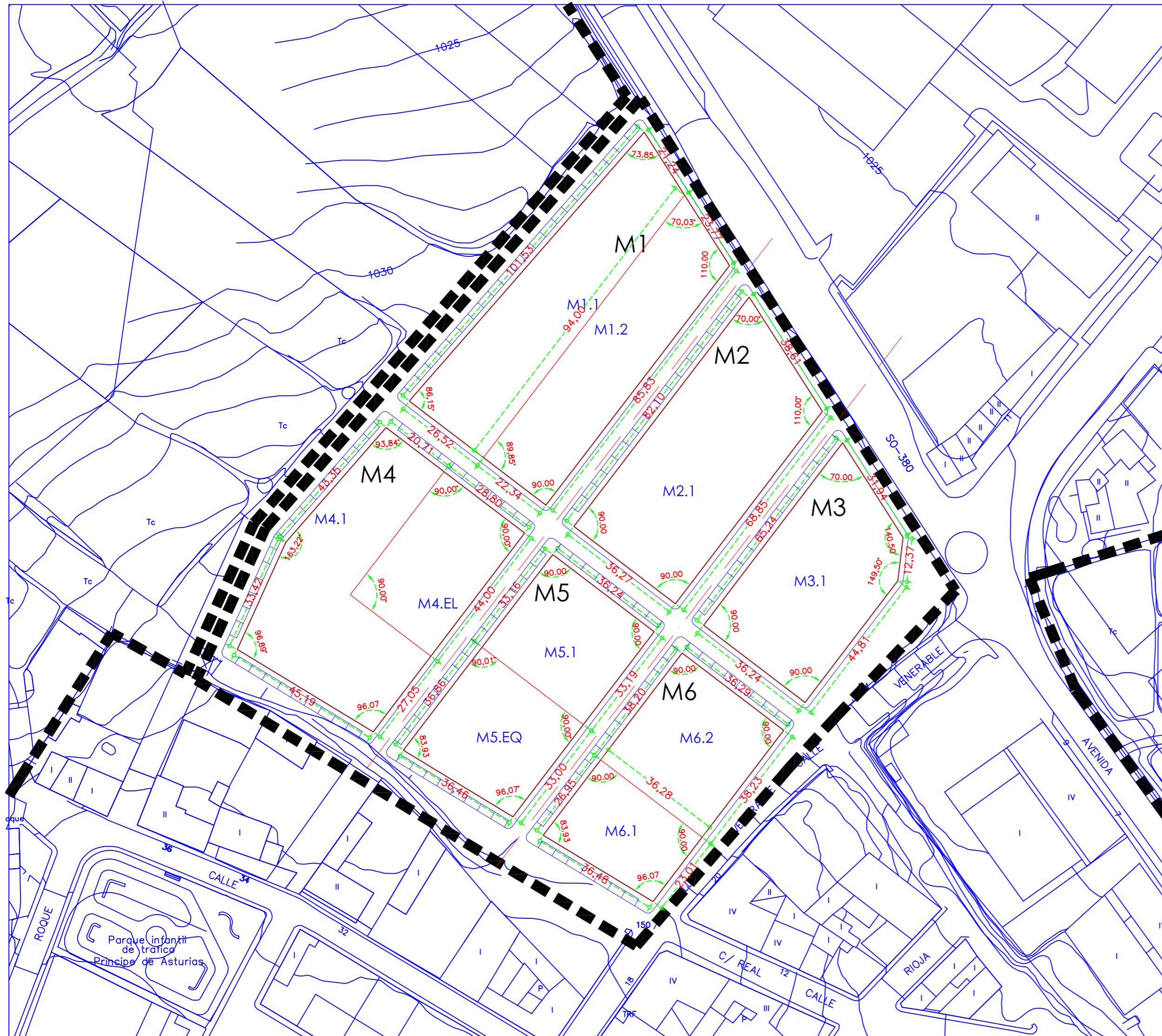

ESQUEMA VIAL 10,0 m.

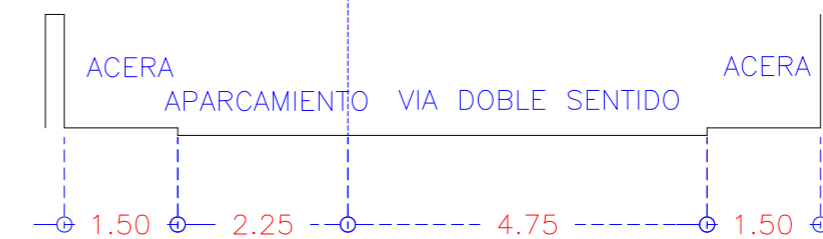

NORMAS URBANÍSTICAS DE  
**OLVEGA**

**ESTUDIO DE DETALLE  
S-3**

**PLANTA  
ACOTADA  
ESQUEMA VIARIO**

ESCALA 1:1.000  
DICIEMBRE DE 2012

**O.3**

TERMINO MUNICIPAL DE  
ÓLVEGA (SORIA)

PROMOTOR:  
**PROLEZMA**  
ARQUITECTO:  
**JOSE ANTONIO GARCIA DE LEON**

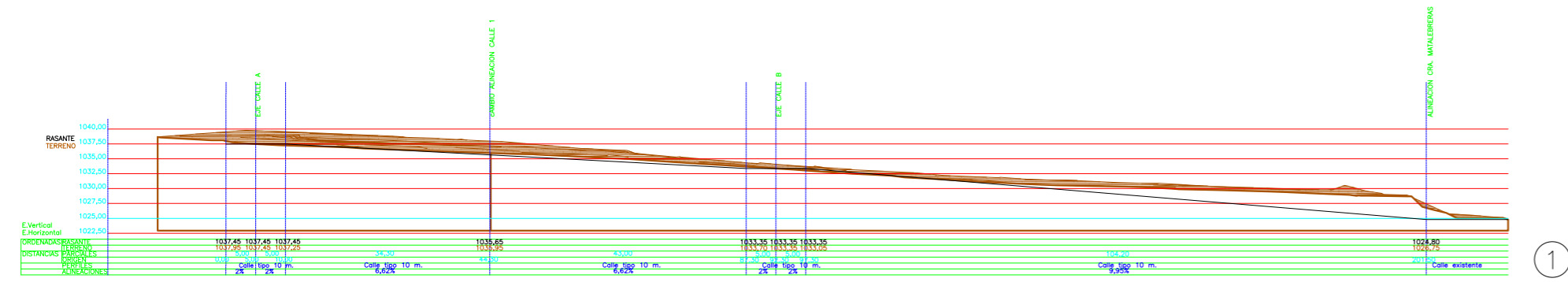

①

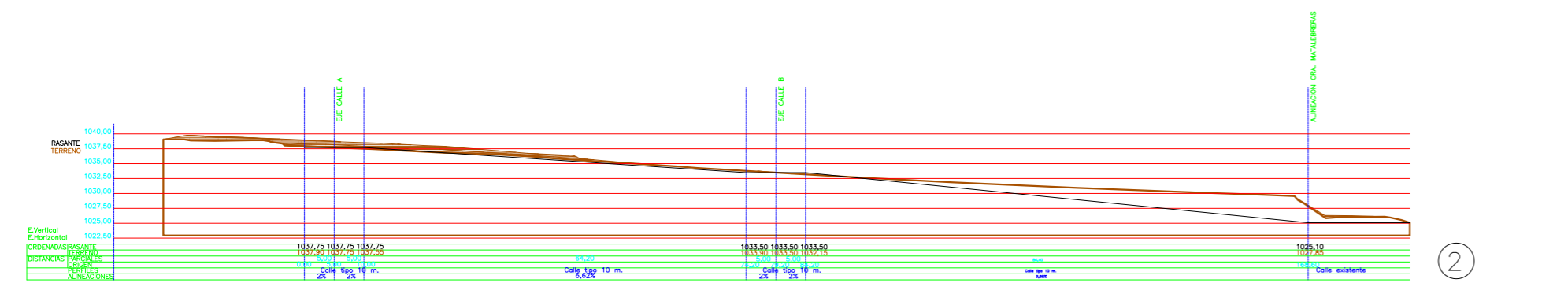

②

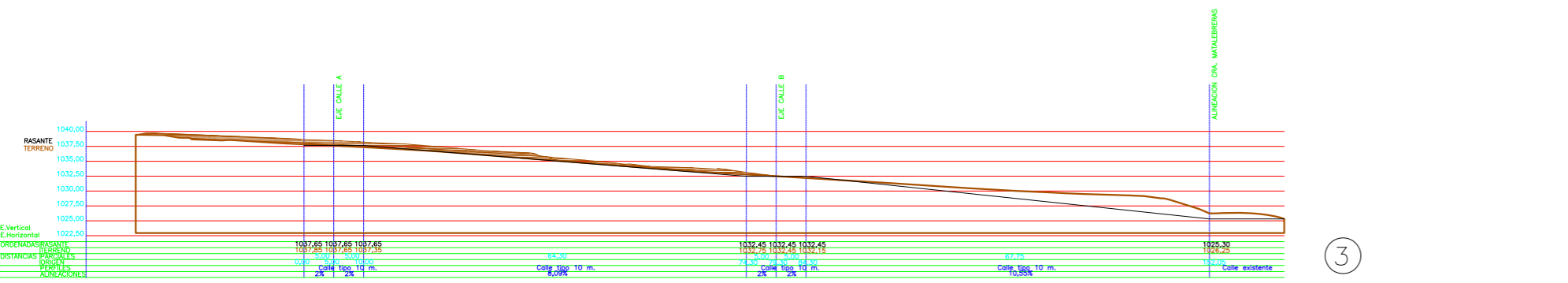

③

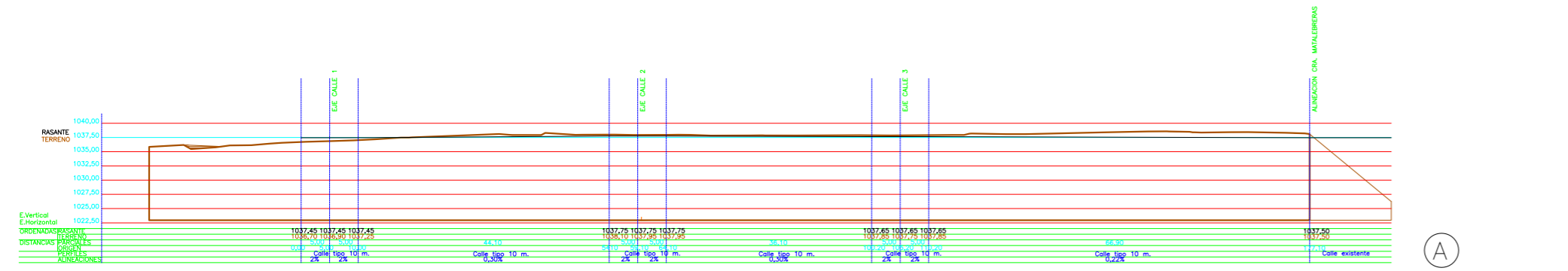

A

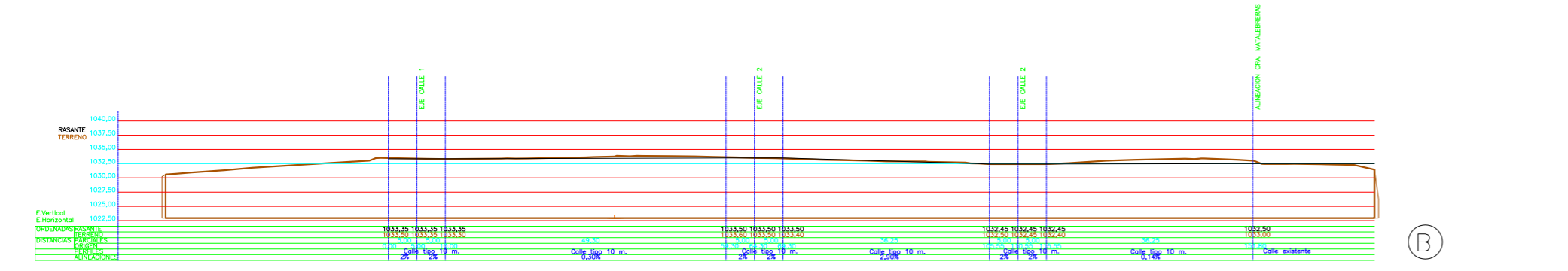

B

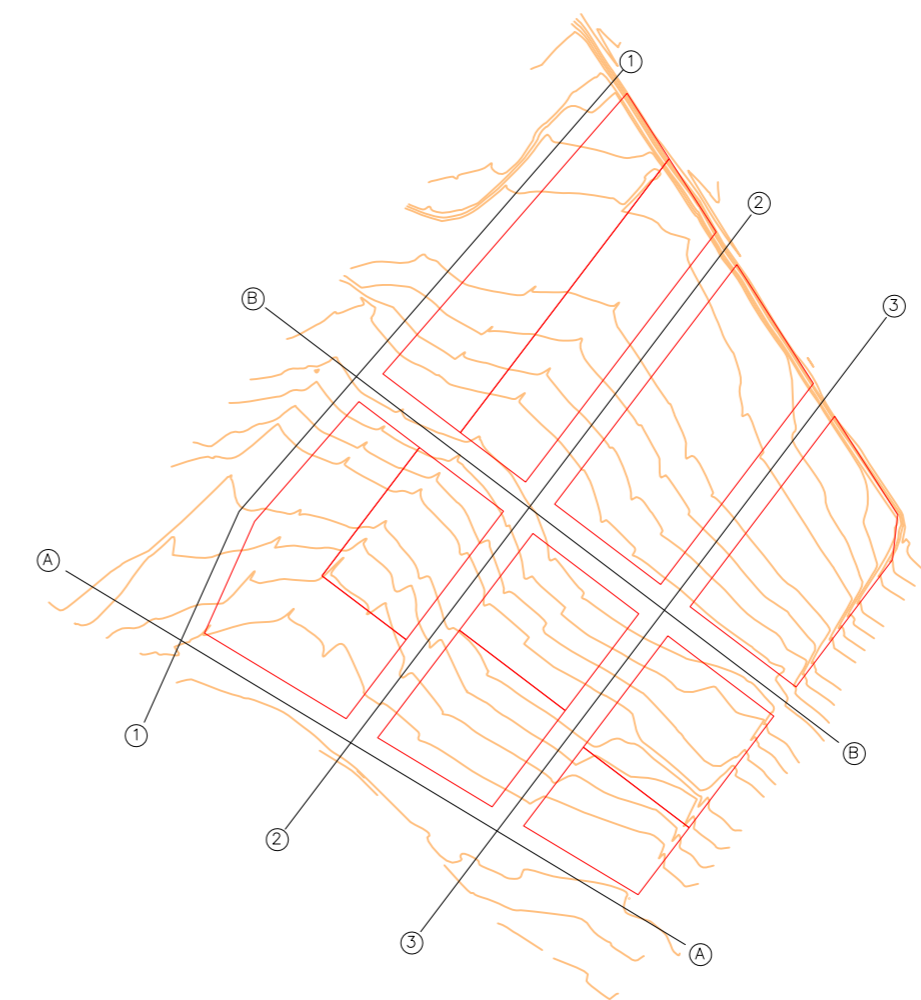

NORMAS URBANÍSTICAS DE  
**OLVEGA**

**ESTUDIO DE DETALLE  
S-3**

**PERFILES  
LONGITUDINALES  
ESQUEMA RASANTES**

ESCALA 1:1.000  
DICIEMBRE DE 2012 **O.4**

TERMINO MUNICIPAL DE  
ÓLVEGA (SORIA)

PROMOTOR:  
**PROLEZMA**  
ARQUITECTO:  
**JOSE ANTONIO GARCIA DE LEON**